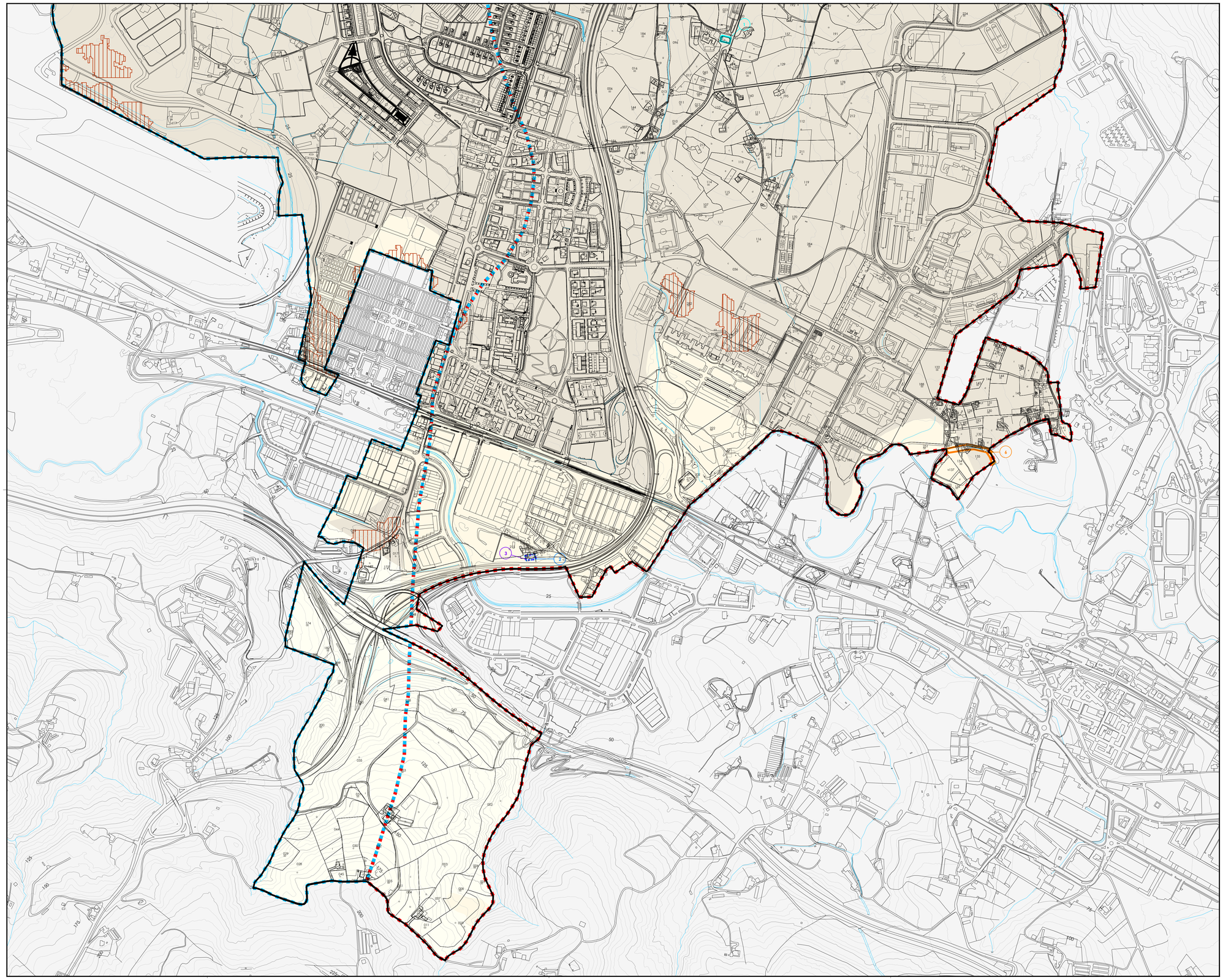

GAINJARRITAKO BALDINTZAPENAK

G804 Paisaiaren babes-eremuak

Katalogatutako paisaiak
- Lezama
- Mungia
- Sondika

G805 Geologia-intereseko eremuak

Gune higagarriak edo higadura-arriskua dutenak

Iragazkortasuna
- Baxua pitzaduragatik
- Ertaina pitzaduragatik
- Baxua porositateagatik
- Ertaina porositateagatik
- Altua porositateagatik

G806 Erabilera publikoko mendiak

G807 Arkeologia Ondarea

Monumentu-multzoa abenduaren 26ko 195/2018 Dekretua

Bilboko Burdin Hesia eta defentsak (Araba eta Bizkaia)

Balizko gune arkeologikoak (1997-05-05ko Ebazpena)
1. San Cristobal eliza (B)
2. Aresti burdinola (E)
3. Aresti errota (D)

B klabea
D klabea
E klabea

Izendatzeko proposatutako gune arkeologikoak
4. Caserío Dañobeitia
6. Molino Arzubia

CONDICIONANTES SUPERPUESTOS

CS04 Ámbitos de protección paisajística:

Paisajes catalogados
- Lezama
- Mungia
- Sondika

CS05 Áreas de interés geológico

Áreas erosionables o con riesgo de erosión

Permeabilidad
- Baja por fisuración
- Media por fisuración
- Baja por porosidad
- Media por porosidad
- Alta por porosidad

CS06 Montes de utilidad pública

CS07 Patrimonio arqueológico:

Conjunto Monumental (Decreto 195/2018, de 26 de diciembre)

Cinturón de hierro y defensas de Bilbao (Álava y Bizkaia)

Zonas de presunción arqueológica (Resolución 05-05-1997):
1. Iglesia de San Cristobal (B)
2. Ferrería de Aresti (E)
3. Molino de Aresti (D)

Clave B
Clave D
Clave E

Zona de interés arqueológico propuestas para declarar
5. Molino Dañobeitia

plano de situación

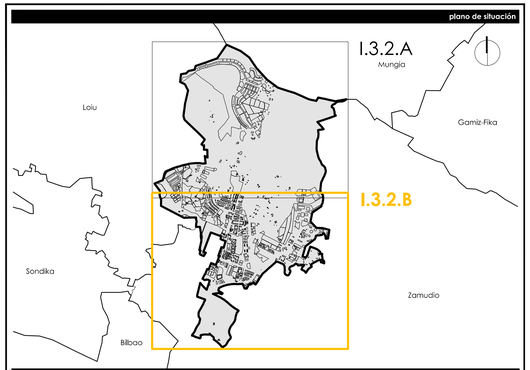

Udalerria / **Municipio**

Derioko Udala / **Ayuntamiento de Derio**

udalerriaren kodea / código municipio	901 INE
Tresna / Instrumento	Hiri Antolamenduko Plan Orokorra / Plan General de Ordenación Urbana

planoaren izena / **nombre del plano**

GAINJARRITAKO BALDINTZAPENAK
CONDICIONANTES SUPERPUESTOS

erreferentzia / **referencia**

serieа / serie	zenbakia / número	eremua / ámbito	arau-lerruna / rango normativo	arau-izaera / carácter normativo	eskala / escala	lan-fasea / fase de trabajo
I.3	2	B	informazioa / información	-	A1 1/5.000 A3 1/10.000	informazioa / información

erredaktore-taldea / **equipo redactor**

estudio de renovación

SOCIEDAD Profesional S.L.
estudio de arquitectura
Bilbao Navarra (España) Tlnf 94 670 6667 / 948 281 847

javier martínez calleja
arkitekto doktorea · doctor arquitecto
CSCAE: 4186dB

paula amuchastegui moreno
arkitektoa / arquitecta
CSCAE: 6503234

jesús luis sala jiménez
abokatu-teknikoa eta geografiko abogado urbanista y geógrafo
MICAP: 2471

Iturri-zentzua / Fuente

referencia municipal / udalaren erreferentzia

kalitate-ziurtagiria / **certificación de calidad**

proiektuaren erreferentzia / referencia proyecto	berrikuspen-zk. / Nº de revisión	berrikuspen-data / fecha de revisión	arkitekto zuzendaria / arquitecto/a director/a	abokatu zuzendaria / letrado director	diligentzia / diligencia	Admin.-egintzaren data / fecha acto admin.
0383	1	10-04-2021	javier/paula	jesús		

data / **fecha**

2021eko uztaila
julio 2021